

## Le bus

Maths en-vie : <http://www.ac-grenoble.fr/ten-st-gervais/mathsenvie/>

TELECABINE DE SAINT-GERVAIS ► LA GRUVAZ							
1	Télécabine de Saint Gervais	08:30	09:10	09:40	10:17	10:43	11:20
2	Le Nerey	08:32	09:12	09:42	10:19	10:45	11:22
3	Patinoire Assomption	08:34	09:14	09:44	10:21	10:47	11:24
4	La Comtesse	08:35	09:15	09:45	10:22	10:48	11:25
5	MJC Assomption	08:36	09:16	09:46	10:23	10:49	11:26
6	La Côte du Parc	08:38	09:18	09:48	10:25	10:51	11:28
7	Les Pratz Piscine Sporting Club	08:39	09:19	09:49	10:26	10:52	11:29
8	Les Bernards	08:41	09:21	09:51	10:28	10:54	11:31
9	Camping	08:42	09:22	09:52	10:29	10:55	11:32
10	Rue du Chable	08:44	-	09:54	-	10:57	-
11	Bionnay	08:45	-	09:55	-	10:58	-
12	La Gruvaz	08:47	-	09:57	-	11:00	-

Si je suis à la Comtesse et je viens juste de rater le bus qui part à 9h15min, combien de minutes je dois attendre pour le prochain bus ? Léon

## Une journée au ski

Maths en-vie : <http://www.ac-grenoble.fr/ten-st-gervais/mathsenvie/>

Tarifs en € par personne Prices in € per person	Individuels Individuals			Familie Families 2 parents + 2 enfants 5/-18ans 2 parents + 2 children 5/-18 y.o.	
	Adulte 15 à 64 ans	Enfant 5 à 14 ans	Senior 65 à 79 ans	Adulte 15 à 64 ans	Enfant 5 à 14 ans
1 jour/day	46,00 €	37,00 €	41,50 €	41,50 €	33,50 €
6 jours/days	231,00 €	185,00 €	208,00 €	208,00 €	166,50 €
	Soit 38,50€/jour	Soit 30,80€/jour	Soit 34,70€/jour	Soit 34,70€/jour	Soit 27,75€/jour

Nous allons skier aujourd'hui. Combien je vais payer pour mes parents, mon frère (qui a 8 ans), moi (j'ai 10 ans) et mes deux copains (qui ont mon âge) ? Léon

## La plaque d'égoût

Maths en-vie : <http://www.ac-grenoble.fr/ten-st-gervais/mathsenvie/>

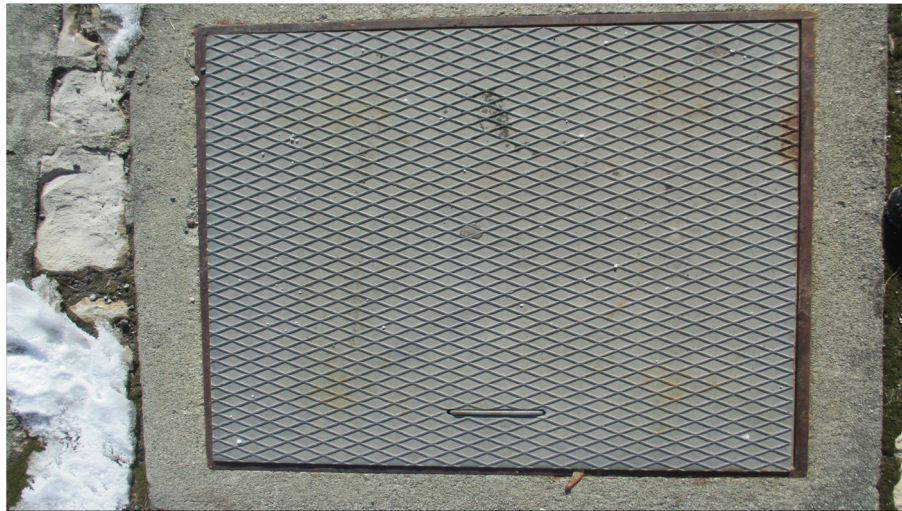

Combien de petits losanges y-a-t-il sur cette photo ?  
Combien de petits losanges y-a-t-il dans une ligne ?

Léon